ShowerSelect
Set de finition pour mitigeur thermostatique ShowerSelect E encastré avec 2 fonctions, fixfit et porter
Surfaces: **chromé** Numéro d'article: **15765000**

Description

Caractéristiques
- 2 sorties
- utilisation simultanée de plusieurs sorties
- Bouton Select marche/arrêt pour 2 sorties
- cartouche thermostatique SMTC, mécanisme Push marche/arrêt
- butée de confort à 40° C
- limiteur de température réglable
- débit: 26 l/min
- support de douchette intégré
- comprenant: poignée, rosace, douille, bloc de fonctions, touches, Fixfit et porter intégrés
- type de raccordement: corps d'encastrement
- ACS 13 ACC LY 756, valide jusqu'au 05.11.2018

Accessoires utilisés
- iBox universal (#01800XXX)

Accessoires en option
- Isiflex. Flexible de douche 1,60 m (#28276XXX)
- Douchette Raindance Select S 120 3jet (#26530XXX)
- Douchette "tube" à 2 jets (#28532XXX)

Détails de l'article

GTIN	4011097719825

Technologie

Select SELECT

Prix de design

reddot award 2014 winner

iF DESIGN AWARD 2015

Certificats

ATTESTATION A.C.S. DE CONFORMITÉ SANITAIRE

Photo du produit

Plan géométral

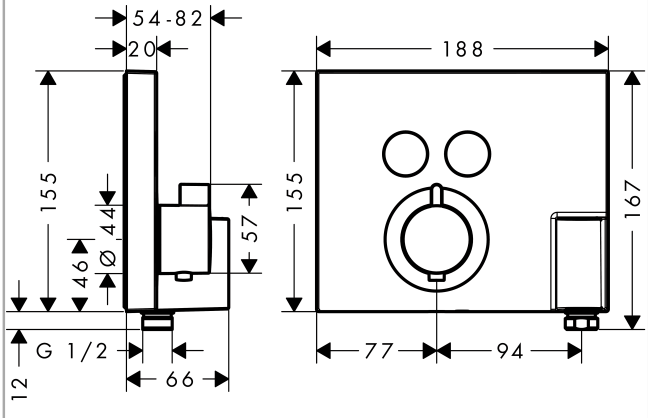

ShowerSelect
Set de finition pour mitigeur thermostatique ShowerSelect E encastré avec 2 fonctions, fixfit et porter
Surfaces: **chromé** Numéro d'article: **15765000**
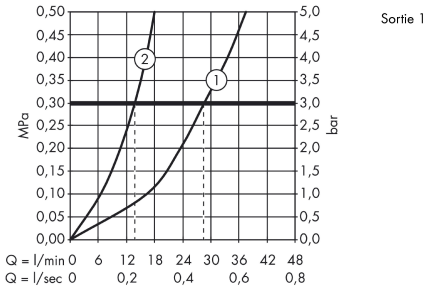
Schéma d'écoulement